

МИНИСТЕРСТВО ПРИРОДНЫХ РЕСУРСОВ И ЭКОЛОГИИ
КАЛУЖСКОЙ ОБЛАСТИ

ПРИКАЗ

11 декабря 2020г.

№ 1700-20

О реорганизации особо охраняемой природной территории регионального значения – памятника природы «Р. Медынка с охранным ландшафтом на расстоянии 300 м в обе стороны от уреза воды»

В соответствии с Федеральным законом «Об особо охраняемых природных территориях», Законом Калужской области «О регулировании отдельных правоотношений, связанных с охраной окружающей среды, на территории Калужской области» и Законом Калужской области «О нормативных правовых актах органов государственной власти Калужской области», решением малого Совета Калужского областного Совета народных депутатов от 18.11.1993 № 184 «Об объявлении объектов памятниками природы регионального значения» (в ред. решения малого Совета Калужского областного Совета народных депутатов от 17.03.1994 № 15, постановлений Законодательного Собрания Калужской области от 16.06.2005 № 216, от 20.09.2012 № 624), приказом министерства природных ресурсов и экологии Калужской области от 29.01.2020 № 91-20 «Об утверждении акта инвентаризации памятника природы регионального значения «Р. Медынка с охранным ландшафтом на расстоянии 300 м в обе стороны от уреза воды» и на основании материалов комплексного экологического обследования особо охраняемой природной территории регионального значения – памятника природы «Р. Медынка с охранным ландшафтом на расстоянии 300 м в обе стороны от уреза воды», заключения министерства природных ресурсов и экологии Калужской области о возможности реорганизации особо охраняемой природной территории регионального значения – памятника природы «Р. Медынка с охранным ландшафтом на расстоянии 300 м в обе стороны от уреза воды» от 11.12.2019 № 14, подготовленного на основании решения комиссии по оценке состояния и развития особо охраняемых природных территорий регионального значения при министерстве природных ресурсов и экологии Калужской области от 11.12.2019 № 5,
ПРИКАЗЫВАЮ:

1. Реорганизовать особо охраняемую природную территорию регионального значения – памятник природы «Р. Медынка с охранным ландшафтом на расстоянии 300 м в обе стороны от уреза воды» посредством изменения ее границ в связи с несоответствием отдельных частей особо охраняемой природной территории регионального значения положениям пункта 1 статьи 2 Федерального закона «Об особо охраняемых природных территориях».

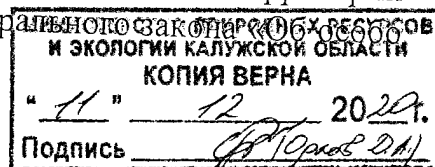

2. Изменить при реорганизации особо охраняемой природной территории регионального значения – памятника природы «Р. Медынка с охранным ландшафтом на расстоянии 300 м в обе стороны от уреза воды» наименование особо охраняемой природной территории регионального значения – памятника природы «Р. Медынка с охранным ландшафтом на расстоянии 300 м в обе стороны от уреза воды» на наименование «Р. Медынка с охранным ландшафтом».

3. Утвердить границы особо охраняемой природной территории регионального значения – памятника природы «Р. Медынка с охранным ландшафтом» в соответствии с приложением № 1 к настоящему приказу.

4. Определить режим особой охраны особо охраняемой природной территории регионального значения – памятника природы «Р. Медынка с охранным ландшафтом» в соответствии с приложением № 2 к настоящему приказу.

5. Управлению регулирования деятельности в сфере природопользования:

5.1. Оформить охранное обязательство и паспорт особо охраняемой природной территории регионального значения – памятника природы «Р. Медынка с охранным ландшафтом»;

5.2. Обеспечить внесение в Единый государственный реестр недвижимости сведений о границах особо охраняемой природной территории регионального значения – памятника природы «Р. Медынка с охранным ландшафтом».

6. Контроль за исполнением настоящего приказа оставляю за собой.

7. Настоящий приказ вступает в силу со дня его официального опубликования.

И.о. министра

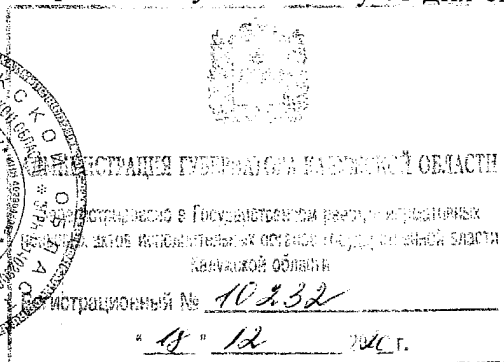

В.И. Жипа

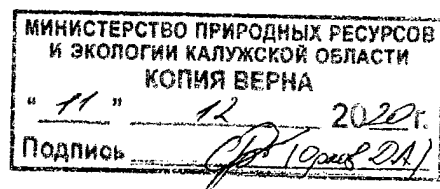

Приложение № 1
к приказу министерства
природных ресурсов и экологии
Калужской области
от 11.12.2020, № 1400-20

Сведения о границах особо охраняемой природной территории регионального значения – памятника природы «Р. Медынка с охраняемым ландшафтом»

Описание местоположения границ особо охраняемой природной территории регионального значения – памятника природы «Р. Медынка с охраняемым ландшафтом»

Раздел 1

Сведения об особо охраняемой природной территории регионального значения – памятнике природы «Р. Медынка с охраняемым ландшафтом» (далее – объект)		
№ п/п	Характеристики объекта	Описание характеристик
1	2	3
1	Местоположение объекта	Калужская область, Медынский район, окрестности г. Медынь, дер. Дошино, дер. Уланово и дер. Михеево
2	Площадь объекта +/- величина погрешности определения площади (Р +/- Дельта Р)	12169416 м ² ± 18019
3	Иные характеристики объекта	Кластерность – 1

Раздел 2

Сведения о местоположении границ объекта					
1. Система координат СК кадастрового округа					
2. Сведения о характерных точках границ объекта					
Обозначение характерных точек границ	Координаты, м		Метод определения координат характерной точки	Средняя квадратическая погрешность положения характерной точки (Mt), м	Описание обозначения точки на местности (при наличии)
	X	Y			
1	2	3	4	5	6
1	490268.64	1268554.38	картометрический	2.50	-
2	490371.97	1268609.39	картометрический	2.50	-
3	490446.37	1268699.75	картометрический	2.50	-
4	490480.53	1268811.71	картометрический	2.50	-
5	490469.24	1268928.22	картометрический	2.50	-
6	490414.23	1269031.54	картометрический	2.50	-
7	490285.94	1269126.30	картометрический	2.50	-
8	490099.75	1269181.89	картометрический	2.50	-

МИНИСТЕРСТВО ПРИРОДНЫХ РЕСУРСОВ
И ЭКОЛОГИИ КАЛУЖСКОЙ ОБЛАСТИ
КОПИЯ ВЕРНА
12 - / 2020 г.
Подпись *(С.А. Орлов)*

9	489972.75	1269185.42	картометрический	2.50	-
10	489855.56	1269163.22	картометрический	2.50	-
11	489716.50	1269103.34	картометрический	2.50	-
12	489659.18	1269079.59	картометрический	2.50	-
13	489503.99	1269019.84	картометрический	2.50	-
14	489409.43	1268960.02	картометрический	2.50	-
15	489384.34	1268938.15	картометрический	2.50	-
16	489352.72	1268909.71	картометрический	2.50	-
17	489323.92	1268884.56	картометрический	2.50	-
18	489235.26	1268820.56	картометрический	2.50	-
19	489158.70	1268756.16	картометрический	2.50	-
20	489122.06	1268725.34	картометрический	2.50	-
21	488912.35	1268850.23	картометрический	2.50	-
22	488812.27	1268923.53	картометрический	2.50	-
23	488714.76	1268958.45	картометрический	2.50	-
24	488523.83	1268959.62	картометрический	2.50	-
25	488419.78	1268977.25	картометрический	2.50	-
26	488374.92	1268985.18	картометрический	2.50	-
27	488208.22	1268962.34	картометрический	2.50	-
28	488151.27	1268964.96	картометрический	2.50	-
29	488005.96	1268934.08	картометрический	2.50	-
30	487772.93	1268919.15	картометрический	2.50	-
31	487574.26	1268899.56	картометрический	2.50	-
32	487466.11	1268839.80	картометрический	2.50	-
33	487423.91	1268821.11	картометрический	2.50	-
34	487253.83	1268780.55	картометрический	2.50	-
35	487137.67	1268719.85	картометрический	2.50	-
36	487076.81	1268674.92	картометрический	2.50	-
37	487050.25	1268679.44	картометрический	2.50	-
38	486965.96	1268711.19	картометрический	2.50	-
39	486900.21	1268735.97	картометрический	2.50	-
40	486781.10	1268750.76	картометрический	2.50	-
41	486675.09	1268753.21	картометрический	2.50	-
42	486587.41	1268744.35	картометрический	2.50	-
43	486443.92	1268713.74	картометрический	2.50	-
44	486387.25	1268728.69	картометрический	2.50	-
45	486268.63	1268719.21	картометрический	2.50	-
46	486200.62	1268686.78	картометрический	2.50	-
47	486074.53	1268712.06	картометрический	2.50	-
48	486008.36	1268743.18	картометрический	2.50	-
49	485931.30	1268787.20	картометрический	2.50	-
50	485867.76	1268903.77	картометрический	2.50	-
51	485774.36	1268975.44	картометрический	2.50	-
52	485678.36	1269118.68	картометрический	2.50	-
53	485602.53	1269184.85	картометрический	2.50	-
54	485515.40	1269242.28	картометрический	2.50	-
55	485432.80	1269311.96	картометрический	2.50	-
56	485336.64	1269352.60	картометрический	2.50	-
57	485219.73	1269432.32	картометрический	2.50	-
58	485127.92	1269508.96	картометрический	2.50	-

МИНИСТЕРСТВО ПРИРОДНЫХ РЕСУРСОВ
 И ЭКОЛОГИИ КАЛУЖСКОЙ ОБЛАСТИ
 КОПИЯ ВЕРНА
 2.50
 2.50
 Подпись _____ 12 2022г.
 (Иванов И.И.)

59	484945.61	1269609.87	картометрический	2.50	-
60	484816.16	1269690.67	картометрический	2.50	-
61	484695.98	1269716.16	картометрический	2.50	-
62	484658.64	1269745.34	картометрический	2.50	-
63	484583.48	1269744.85	картометрический	2.50	-
64	484497.29	1269845.28	картометрический	2.50	-
65	484453.24	1269884.76	картометрический	2.50	-
66	484390.16	1269927.31	картометрический	2.50	-
67	484308.18	1269952.95	картометрический	2.50	-
68	484270.43	1269983.12	картометрический	2.50	-
69	484237.64	1270001.87	картометрический	2.50	-
70	484183.44	1270020.53	картометрический	2.50	-
71	484060.91	1270062.73	картометрический	2.50	-
72	483954.59	1270083.53	картометрический	2.50	-
73	483938.76	1270104.22	картометрический	2.50	-
74	483930.45	1270105.19	картометрический	2.50	-
75	483793.11	1270093.00	картометрический	2.50	-
76	483671.20	1270119.55	картометрический	2.50	-
77	483571.71	1270081.40	картометрический	2.50	-
78	483505.84	1270115.78	картометрический	2.50	-
79	483348.39	1270266.46	картометрический	2.50	-
80	483231.43	1270419.48	картометрический	2.50	-
81	483188.26	1270455.55	картометрический	2.50	-
82	483138.53	1270485.06	картометрический	2.50	-
83	483109.70	1270489.15	картометрический	2.50	-
84	483089.82	1270472.01	картометрический	2.50	-
85	483062.17	1270478.87	картометрический	2.50	-
86	483023.11	1270509.48	картометрический	2.50	-
87	482986.19	1270532.61	картометрический	2.50	-
88	482961.52	1270566.20	картометрический	2.50	-
89	482936.89	1270673.21	картометрический	2.50	-
90	482945.95	1270696.18	картометрический	2.50	-
91	482958.78	1270710.47	картометрический	2.50	-
92	482960.84	1270732.41	картометрический	2.50	-
93	482938.22	1270831.79	картометрический	2.50	-
94	482923.95	1270853.76	картометрический	2.50	-
95	482901.10	1270865.64	картометрический	2.50	-
96	482849.35	1270864.73	картометрический	2.50	-
97	482832.62	1270860.26	картометрический	2.50	-
98	482828.31	1270863.16	картометрический	2.50	-
99	482826.29	1270866.51	картометрический	2.50	-
100	482768.38	1270948.71	картометрический	2.50	-
101	482709.76	1270990.58	картометрический	2.50	-
102	482647.05	1271021.76	картометрический	2.50	-
103	482610.96	1271059.57	картометрический	2.50	-
104	482600.03	1271075.51	картометрический	2.50	-
105	482588.59	1271094.94	картометрический	2.50	-
106	482570.64	1271134.50	картометрический	2.50	-
107	482541.16	1271193.10	картометрический	2.50	-
108	482511.69	1271239.37	картометрический	2.50	-

МИНИСТЕРСТВО ПРИРОДНЫХ РЕСУРСОВ
 И ЭКОЛОГИИ КАЛУЖСКОЙ ОБЛАСТИ
 КОПИЯ ВЕРНА
 2.50
 2.50
 Подпись: *И.А. Фролов ДА*

109	482476.05	1271297.97	картометрический	2.50	-
110	482437.67	1271477.20	картометрический	2.50	-
111	482439.54	1271559.55	картометрический	2.50	-
112	482458.92	1271605.37	картометрический	2.50	-
113	482397.91	1271684.19	картометрический	2.50	-
114	482348.22	1271749.65	картометрический	2.50	-
115	482258.57	1271755.72	картометрический	2.50	-
116	482211.77	1271742.11	картометрический	2.50	-
117	482195.80	1271771.05	картометрический	2.50	-
118	482162.23	1271824.97	картометрический	2.50	-
119	482126.62	1271867.97	картометрический	2.50	-
120	482107.40	1271890.31	картометрический	2.50	-
121	482145.28	1271966.88	картометрический	2.50	-
122	482171.69	1272049.22	картометрический	2.50	-
123	482174.41	1272184.35	картометрический	2.50	-
124	482138.90	1272278.10	картометрический	2.50	-
125	482118.48	1272323.74	картометрический	2.50	-
126	482021.41	1272462.25	картометрический	2.50	-
127	481894.32	1272517.36	картометрический	2.50	-
128	481809.90	1272542.03	картометрический	2.50	-
129	481723.29	1272545.86	картометрический	2.50	-
130	481625.96	1272526.81	картометрический	2.50	-
131	481490.63	1272523.60	картометрический	2.50	-
132	481401.57	1272469.24	картометрический	2.50	-
133	481331.59	1272451.89	картометрический	2.50	-
134	481278.17	1272452.46	картометрический	2.50	-
135	481261.04	1272498.15	картометрический	2.50	-
136	481259.88	1272572.18	картометрический	2.50	-
137	481306.73	1272591.84	картометрический	2.50	-
138	481351.54	1272592.71	картометрический	2.50	-
139	481408.51	1272624.87	картометрический	2.50	-
140	481417.52	1272688.81	картометрический	2.50	-
141	481387.19	1272734.72	картометрический	2.50	-
142	481396.36	1272799.45	картометрический	2.50	-
143	481372.07	1272860.17	картометрический	2.50	-
144	481376.54	1272965.07	картометрический	2.50	-
145	481339.73	1273007.54	картометрический	2.50	-
146	481285.33	1272982.22	картометрический	2.50	-
147	481226.53	1273001.67	картометрический	2.50	-
148	481164.68	1273043.99	картометрический	2.50	-
149	481112.61	1273059.69	картометрический	2.50	-
150	481066.31	1273060.02	картометрический	2.50	-
151	481039.93	1273041.18	картометрический	2.50	-
152	481020.65	1273040.41	картометрический	2.50	-
153	481011.98	1273065.47	картометрический	2.50	-
154	481017.57	1273112.89	картометрический	2.50	-
155	481038.53	1273181.25	картометрический	2.50	-
156	481038.89	1273223.51	картометрический	2.50	-
157	481012.94	1273262.10	картометрический	2.50	-
158	480984.64	1273317.16	картометрический	2.50	-

МИНИСТЕРСТВО ПРИРОДНЫХ РЕСУРСОВ
И ЭКОЛОГИИ КАЛУЖСКОЙ ОБЛАСТИ
2.50 КОПИЯ ВЕРНА
" 2.50" № 12 / 20 22
Подпись *С.П. Громова*

159	480981.94	1273371.90	картометрический	2.50	-
160	480971.94	1273421.65	картометрический	2.50	-
161	480960.71	1273453.71	картометрический	2.50	-
162	480939.88	1273482.32	картометрический	2.50	-
163	480888.07	1273511.31	картометрический	2.50	-
164	480876.23	1273519.19	картометрический	2.50	-
165	480840.00	1273560.30	картометрический	2.50	-
166	480843.77	1273578.01	картометрический	2.50	-
167	480861.34	1273617.27	картометрический	2.50	-
168	480903.08	1273657.80	картометрический	2.50	-
169	480926.72	1273690.34	картометрический	2.50	-
170	480963.56	1273736.41	картометрический	2.50	-
171	480968.15	1273782.76	картометрический	2.50	-
172	480929.41	1273831.92	картометрический	2.50	-
173	480889.50	1273859.67	картометрический	2.50	-
174	480825.89	1273857.94	картометрический	2.50	-
175	480709.07	1273820.35	картометрический	2.50	-
176	480616.44	1273736.42	картометрический	2.50	-
177	480595.27	1273736.59	картометрический	2.50	-
178	480575.67	1273745.79	картометрический	2.50	-
179	480519.93	1273741.23	картометрический	2.50	-
180	480495.34	1273751.77	картометрический	2.50	-
181	480468.80	1273776.75	картометрический	2.50	-
182	480435.62	1273836.48	картометрический	2.50	-
183	480406.67	1273881.78	картометрический	2.50	-
184	480385.91	1273912.93	картометрический	2.50	-
185	480341.74	1273949.68	картометрический	2.50	-
186	480331.59	1273995.74	картометрический	2.50	-
187	480318.75	1274110.63	картометрический	2.50	-
188	480286.91	1274193.96	картометрический	2.50	-
189	480278.95	1274248.74	картометрический	2.50	-
190	480266.78	1274276.83	картометрический	2.50	-
191	480238.22	1274296.49	картометрический	2.50	-
192	480195.15	1274298.37	картометрический	2.50	-
193	480167.06	1274284.32	картометрический	2.50	-
194	480143.18	1274303.98	картометрический	2.50	-
195	480107.60	1274307.26	картометрический	2.50	-
196	480073.43	1274291.34	картометрический	2.50	-
197	480020.19	1274256.92	картометрический	2.50	-
198	479939.19	1274335.57	картометрический	2.50	-
199	479939.12	1274429.22	картометрический	2.50	-
200	479923.90	1274525.17	картометрический	2.50	-
201	479870.08	1274575.40	картометрический	2.50	-
202	479807.28	1274586.17	картометрический	2.50	-
203	479645.17	1274582.03	картометрический	2.50	-
204	479549.44	1274612.77	картометрический	2.50	-
205	479438.77	1274739.25	картометрический	2.50	-
206	479391.34	1274830.59	картометрический	2.50	-
207	479351.23	1274893.04	картометрический	2.50	-
208	479275.53	1275005.92	картометрический	2.50	-

МИНИСТЕРСТВО ПРИРОДНЫХ РЕСУРСОВ
 ЭКОЛОГИИ КАЛУЖСКОЙ ОБЛАСТИ
 КОПИЯ БЕРНА
 «2.50» 11. 12. 2022 г.
 Подпись: *[Подпись]*

209	479257.67	1275035.49	картометрический	2.50	-
210	479267.48	1275054.63	картометрический	2.50	-
211	479335.50	1275122.54	картометрический	2.50	-
212	479340.84	1275167.01	картометрический	2.50	-
213	479276.02	1275224.51	картометрический	2.50	-
214	479242.03	1275271.15	картометрический	2.50	-
215	479224.64	1275337.55	картометрический	2.50	-
216	479122.58	1275394.47	картометрический	2.50	-
217	479111.60	1275508.29	картометрический	2.50	-
218	479092.28	1275527.53	картометрический	2.50	-
219	479002.95	1275614.80	картометрический	2.50	-
220	478822.65	1275653.55	картометрический	2.50	-
221	478673.74	1275734.26	картометрический	2.50	-
222	478447.82	1275736.58	картометрический	2.50	-
223	478211.38	1275773.75	картометрический	2.50	-
224	478020.01	1275738.96	картометрический	2.50	-
225	477910.90	1275735.74	картометрический	2.50	-
226	477758.26	1275586.34	картометрический	2.50	-
227	477618.29	1275596.62	картометрический	2.50	-
228	477562.15	1275666.99	картометрический	2.50	-
229	477466.19	1275738.24	картометрический	2.50	-
230	477337.44	1275768.14	картометрический	2.50	-
231	477331.46	1275768.81	картометрический	2.50	-
232	477169.65	1275783.63	картометрический	2.50	-
233	477077.33	1275853.68	картометрический	2.50	-
234	476996.74	1275917.67	картометрический	2.50	-
235	476826.52	1275962.54	картометрический	2.50	-
236	476769.15	1275983.12	картометрический	2.50	-
237	476694.44	1275992.86	картометрический	2.50	-
238	476682.25	1276021.77	картометрический	2.50	-
239	476696.83	1276048.00	картометрический	2.50	-
240	476850.58	1276163.86	картометрический	2.50	-
241	476894.84	1276261.55	картометрический	2.50	-
242	476889.42	1276343.73	картометрический	2.50	-
243	476835.45	1276424.30	картометрический	2.50	-
244	476850.41	1276506.54	картометрический	2.50	-
245	476861.50	1276525.54	картометрический	2.50	-
246	476882.48	1276612.05	картометрический	2.50	-
247	476942.06	1276698.94	картометрический	2.50	-
248	476999.71	1276801.28	картометрический	2.50	-
249	477035.25	1276904.35	картометрический	2.50	-
250	477068.10	1276983.34	картометрический	2.50	-
251	477068.96	1277046.71	картометрический	2.50	-
252	477168.06	1277280.53	картометрический	2.50	-
253	477195.91	1277317.13	картометрический	2.50	-
254	477247.40	1277348.86	картометрический	2.50	-
255	477320.58	1277328.45	картометрический	2.50	-
256	477436.81	1277348.33	картометрический	2.50	-
257	477523.05	1277314.96	картометрический	2.50	-
258	477525.02	1277442.08	картометрический	2.50	-

МИНИСТЕРСТВО ПРИРОДНЫХ РЕСУРСОВ
 И ЭКОЛОГИИ КАЛУЖСКОЙ ОБЛАСТИ
 КОПИЯ ВЕРНА
 11 в 12 2020 г.
 Подпись: *С.А. ДА*

259	477523.05	1277525.31	картометрический	2.50	-
260	477401.92	1277688.65	картометрический	2.50	-
261	477399.39	1277692.02	картометрический	2.50	-
262	477339.55	1277780.04	картометрический	2.50	-
263	477175.81	1277867.86	картометрический	2.50	-
264	477109.49	1277912.12	картометрический	2.50	-
265	477041.82	1277935.74	картометрический	2.50	-
266	476972.28	1277995.65	картометрический	2.50	-
267	476852.68	1278059.57	картометрический	2.50	-
268	476757.60	1278111.49	картометрический	2.50	-
269	476624.28	1278309.78	картометрический	2.50	-
270	476516.16	1278481.84	картометрический	2.50	-
271	476380.42	1278595.84	картометрический	2.50	-
272	476271.15	1278656.91	картометрический	2.50	-
273	476140.82	1278683.43	картометрический	2.50	-
274	475976.36	1278662.21	картометрический	2.50	-
275	475823.84	1278622.42	картометрический	2.50	-
276	475737.68	1278623.34	картометрический	2.50	-
277	475622.96	1278632.68	картометрический	2.50	-
278	475517.31	1278708.31	картометрический	2.50	-
279	475459.11	1278788.19	картометрический	2.50	-
280	475370.05	1278831.59	картометрический	2.50	-
281	475148.16	1278942.96	картометрический	2.50	-
282	474992.91	1278818.09	картометрический	2.50	-
283	474927.80	1278755.46	картометрический	2.50	-
284	474803.79	1278795.60	картометрический	2.50	-
285	474646.93	1278813.25	картометрический	2.50	-
286	474640.94	1278813.47	картометрический	2.50	-
287	474467.04	1278862.54	картометрический	2.50	-
288	474301.76	1278948.73	картометрический	2.50	-
289	474128.54	1278974.13	картометрический	2.50	-
290	474123.40	1278977.46	картометрический	2.50	-
291	473979.98	1279070.48	картометрический	2.50	-
292	473955.67	1279123.20	картометрический	2.50	-
293	473835.20	1279234.99	картометрический	2.50	-
294	473683.00	1279369.97	картометрический	2.50	-
295	473725.24	1279491.01	картометрический	2.50	-
296	473743.81	1279533.03	картометрический	2.50	-
297	473750.05	1279547.52	картометрический	2.50	-
298	473756.79	1279592.70	картометрический	2.50	-
299	473758.37	1279667.06	картометрический	2.50	-
300	473766.25	1279752.82	картометрический	2.50	-
301	473725.00	1279901.15	картометрический	2.50	-
302	473689.26	1279954.80	картометрический	2.50	-
303	473667.66	1279946.97	картометрический	2.50	-
304	473656.68	1279937.43	картометрический	2.50	-
305	473646.24	1279928.25	картометрический	2.50	-
306	473629.77	1279906.47	картометрический	2.50	-
307	473609.88	1279880.19	картометрический	2.50	-
308	473604.48	1279878.12	картометрический	2.50	-

КОПИЯ ВЕРНА
 2.50
 12
 2022 г.
 Подпись: *[Подпись]*

309	473597.10	1279875.24	картометрический	2.50	-
310	473590.53	1279878.57	картометрический	2.50	-
311	473581.44	1279883.16	картометрический	2.50	-
312	473573.52	1279884.42	картометрический	2.50	-
313	473569.65	1279885.05	картометрический	2.50	-
314	473556.87	1279876.23	картометрический	2.50	-
315	473537.25	1279850.76	картометрический	2.50	-
316	473507.73	1279829.16	картометрический	2.50	-
317	473490.09	1279826.19	картометрический	2.50	-
318	473455.71	1279831.14	картометрический	2.50	-
319	473431.14	1279828.17	картометрический	2.50	-
320	473404.59	1279807.56	картометрический	2.50	-
321	473395.77	1279805.97	картометрический	2.50	-
322	473378.60	1279803.55	картометрический	2.50	-
323	473357.97	1279801.61	картометрический	2.50	-
324	473333.40	1279812.42	картометрический	2.50	-
325	473310.81	1279816.38	картометрический	2.50	-
326	473294.11	1279828.15	картометрический	2.50	-
327	473292.18	1279843.83	картометрический	2.50	-
328	473285.24	1279867.40	картометрический	2.50	-
329	473275.44	1279885.05	картометрический	2.50	-
330	473253.93	1279897.92	картометрический	2.50	-
331	473240.25	1279899.90	картометрический	2.50	-
332	473219.55	1279902.87	картометрический	2.50	-
333	473192.91	1279902.78	картометрический	2.50	-
334	473171.31	1279909.62	картометрический	2.50	-
335	473163.48	1279919.43	картометрический	2.50	-
336	473164.38	1279934.24	картометрический	2.50	-
337	473164.47	1279951.83	картометрический	2.50	-
338	473164.20	1279952.55	картометрический	2.50	-
339	473160.51	1279961.64	картометрический	2.50	-
340	473150.34	1279963.89	картометрический	2.50	-
341	473137.92	1279966.59	картометрический	2.50	-
342	473106.51	1279968.57	картометрический	2.50	-
343	473090.76	1279974.42	картометрический	2.50	-
344	473088.24	1279980.99	картометрический	2.50	-
345	473085.90	1279987.20	картометрический	2.50	-
346	473086.86	1280007.79	картометрический	2.50	-
347	473090.31	1280024.64	картометрический	2.50	-
348	473093.73	1280041.20	картометрический	2.50	-
349	473093.73	1280064.69	картометрический	2.50	-
350	473083.92	1280089.26	картометрический	2.50	-
351	473073.12	1280094.21	картометрический	2.50	-
352	473055.48	1280093.22	картометрический	2.50	-
353	473052.42	1280089.98	картометрический	2.50	-
354	473037.76	1280074.56	картометрический	2.50	-
355	473026.32	1280066.67	картометрический	2.50	-
356	473024.97	1280065.68	картометрический	2.50	-
357	473012.55	1280069.01	картометрический	2.50	-
358	473006.34	1280070.63	картометрический	2.50	-

2.50
 МИНИСТЕРСТВО ПРИРОДНЫХ РЕСУРСОВ
 И ЭКОЛОГИИ КАЛУЖСКОЙ ОБЛАСТИ
 КОПИЯ ВЕРНА
 « 2.50 » 12 / 2022 г.
 Подпись: *(подпись)*

359	472990.59	1280085.39	картометрический	2.50	-
360	472983.75	1280099.07	картометрический	2.50	-
361	472986.67	1280114.82	картометрический	2.50	-
362	472992.12	1280131.11	картометрический	2.50	-
363	472992.57	1280132.46	картометрический	2.50	-
364	472984.74	1280143.26	картометрический	2.50	-
365	472959.18	1280155.03	картометрический	2.50	-
366	472954.32	1280172.69	картометрический	2.50	-
367	472956.84	1280181.15	картометрический	2.50	-
368	472958.19	1280185.47	картометрический	2.50	-
369	472968.27	1280192.58	картометрический	2.50	-
370	472974.93	1280197.26	картометрический	2.50	-
371	472996.53	1280200.23	картометрический	2.50	-
372	473002.47	1280202.03	картометрический	2.50	-
373	473009.27	1280204.11	картометрический	2.50	-
374	473009.27	1280211.96	картометрический	2.50	-
375	472995.54	1280227.68	картометрический	2.50	-
376	472975.92	1280247.30	картометрический	2.50	-
377	472957.20	1280274.84	картометрический	2.50	-
378	472931.73	1280292.48	картометрический	2.50	-
379	472913.01	1280295.40	картометрический	2.50	-
380	472898.25	1280288.52	картометрический	2.50	-
381	472889.44	1280271.84	картометрический	2.50	-
382	472892.31	1280238.30	картометрический	2.50	-
383	472872.24	1280215.44	картометрический	2.50	-
384	472840.83	1280196.18	картометрический	2.50	-
385	472837.16	1280157.86	картометрический	2.50	-
386	472826.61	1280062.44	картометрический	2.50	-
387	472802.60	1279799.27	картометрический	2.50	-
388	473054.07	1279629.06	картометрический	2.50	-
389	473038.87	1279490.71	картометрический	2.50	-
390	473060.75	1279331.48	картометрический	2.50	-
391	473059.45	1279098.19	картометрический	2.50	-
392	473108.48	1278991.43	картометрический	2.50	-
393	473197.83	1278819.68	картометрический	2.50	-
394	473232.61	1278804.14	картометрический	2.50	-
395	473358.39	1278795.00	картометрический	2.50	-
396	473439.90	1278829.11	картометрический	2.50	-
397	473547.10	1278927.45	картометрический	2.50	-
398	473630.82	1278943.84	картометрический	2.50	-
399	473654.75	1278927.45	картометрический	2.50	-
400	473656.52	1278890.24	картометрический	2.50	-
401	473675.12	1278847.72	картометрический	2.50	-
402	473705.69	1278806.07	картометрический	2.50	-
403	473757.52	1278792.34	картометрический	2.50	-
404	473796.50	1278791.46	картометрический	2.50	-
405	473858.08	1278762.22	картометрический	2.50	-
406	473930.84	1278702.30	картометрический	2.50	-
407	473968.49	1278684.58	картометрический	2.50	-
408	474007.59	1278675.39	картометрический	2.50	-

2.50
 МИНИСТЕРСТВО ПРИРОДНЫХ РЕСУРСОВ
 2.50 КОЛОГИИ КАЛУЖСКОЙ ОБЛАСТИ
 КОПИЯ БЕРНА
 2.50 М^н 12 - 2020 г.
 2.50
 Подпись *С.А. Сидорова*

409	474032.28	1278632.76	картометрический	2.50	-
410	474061.96	1278597.32	картометрический	2.50	-
411	474173.61	1278570.45	картометрический	2.50	-
412	474241.18	1278488.16	картометрический	2.50	-
413	474328.83	1278291.13	картометрический	2.50	-
414	474494.52	1278210.29	картометрический	2.50	-
415	474581.03	1278145.32	картометрический	2.50	-
416	474805.07	1278051.64	картометрический	2.50	-
417	474965.06	1278098.48	картометрический	2.50	-
418	475036.58	1278119.24	картометрический	2.50	-
419	475180.89	1278161.14	картометрический	2.50	-
420	475261.30	1278058.35	картометрический	2.50	-
421	475367.85	1278000.07	картометрический	2.50	-
422	475508.33	1277934.62	картометрический	2.50	-
423	475708.78	1277961.23	картометрический	2.50	-
424	475886.34	1278070.61	картометрический	2.50	-
425	475899.46	1278072.26	картометрический	2.50	-
426	475923.12	1278066.35	картометрический	2.50	-
427	476067.14	1278047.15	картометрический	2.50	-
428	476148.60	1277923.77	картометрический	2.50	-
429	476207.74	1277804.01	картометрический	2.50	-
430	476309.59	1277685.15	картометрический	2.50	-
431	476514.00	1277510.81	картометрический	2.50	-
432	476760.30	1277380.61	картометрический	2.50	-
433	476785.12	1277296.54	картометрический	2.50	-
434	476770.50	1277200.13	картометрический	2.50	-
435	476771.50	1277184.95	картометрический	2.50	-
436	476776.58	1277062.77	картометрический	2.50	-
437	476908.54	1277006.41	картометрический	2.50	-
438	476936.21	1277005.06	картометрический	2.50	-
439	476921.97	1276944.53	картометрический	2.50	-
440	476891.65	1276882.89	картометрический	2.50	-
441	476881.79	1276840.14	картометрический	2.50	-
442	476851.33	1276852.10	картометрический	2.50	-
443	476813.87	1276774.02	картометрический	2.50	-
444	476752.11	1276683.47	картометрический	2.50	-
445	476789.79	1276670.07	картометрический	2.50	-
446	476760.98	1276600.69	картометрический	2.50	-
447	476736.67	1276597.77	картометрический	2.50	-
448	476725.74	1276578.67	картометрический	2.50	-
449	476717.43	1276502.06	картометрический	2.50	-
450	476688.35	1276447.04	картометрический	2.50	-
451	476656.88	1276348.91	картометрический	2.50	-
452	476664.34	1276248.11	картометрический	2.50	-
453	476554.84	1276146.47	картометрический	2.50	-
454	476417.83	1276127.54	картометрический	2.50	-
455	476329.56	1276070.49	картометрический	2.50	-
456	476279.50	1275901.86	картометрический	2.50	-
457	476326.44	1275757.48	картометрический	2.50	-
458	476419.90	1275620.60	картометрический	2.50	-

МИНИСТЕРСТВО ПРИРОДНЫХ РЕСУРСОВ
 ЭКОЛОГИИ КАЛУЖСКОЙ ОБЛАСТИ
 КОПИЯ ВЕРНА
 12 - 2020 г.
 Подпись: *С.В. (С.В. Д.А.)*

459	476514.50	1275467.09	картометрический	2.50	-
460	476570.68	1275357.41	картометрический	2.50	-
461	476881.87	1275187.89	картометрический	2.50	-
462	476947.68	1275176.65	картометрический	2.50	-
463	477092.46	1275151.87	картометрический	2.50	-
464	477134.34	1275152.20	картометрический	2.50	-
465	477270.24	1275049.26	картометрический	2.50	-
466	477569.58	1274959.54	картометрический	2.50	-
467	477845.74	1274883.58	картометрический	2.50	-
468	477922.43	1274909.86	картометрический	2.50	-
469	478031.11	1275007.37	картометрический	2.50	-
470	478117.40	1275106.02	картометрический	2.50	-
471	478220.87	1275155.36	картометрический	2.50	-
472	478427.26	1275125.31	картометрический	2.50	-
473	478571.87	1275062.56	картометрический	2.50	-
474	478649.38	1275029.24	картометрический	2.50	-
475	478822.76	1274924.15	картометрический	2.50	-
476	478898.99	1274887.50	картометрический	2.50	-
477	479025.09	1274807.42	картометрический	2.50	-
478	479035.40	1274712.51	картометрический	2.50	-
479	479023.83	1274567.50	картометрический	2.50	-
480	479112.08	1274415.19	картометрический	2.50	-
481	479263.61	1274351.85	картометрический	2.50	-
482	479338.01	1274336.54	картометрический	2.50	-
483	479525.47	1274255.70	картометрический	2.50	-
484	479651.47	1274490.79	картометрический	2.50	-
485	479726.01	1274448.23	картометрический	2.50	-
486	479776.23	1274446.09	картометрический	2.50	-
487	479824.00	1274473.49	картометрический	2.50	-
488	479837.04	1274465.74	картометрический	2.50	-
489	479844.19	1274380.52	картометрический	2.50	-
490	479842.66	1274316.88	картометрический	2.50	-
491	479881.18	1274266.18	картометрический	2.50	-
492	480004.78	1274184.58	картометрический	2.50	-
493	480101.67	1274162.88	картометрический	2.50	-
494	480123.53	1274174.18	картометрический	2.50	-
495	480163.49	1274213.41	картометрический	2.50	-
496	480220.86	1274194.38	картометрический	2.50	-
497	480243.35	1274159.08	картометрический	2.50	-
498	480231.76	1274109.80	картометрический	2.50	-
499	480229.61	1274068.68	картометрический	2.50	-
500	480250.37	1274053.38	картометрический	2.50	-
501	480278.92	1274071.42	картометрический	2.50	-
502	480293.32	1274060.18	картометрический	2.50	-
503	480298.95	1274031.72	картометрический	2.50	-
504	480289.46	1274005.72	картометрический	2.50	-
505	480289.18	1273936.98	картометрический	2.50	-
506	480315.95	1273881.78	картометрический	2.50	-
507	480355.30	1273851.18	картометрический	2.50	-
508	480383.79	1273815.83	картометрический	2.50	-

МИНИСТЕРСТВО ПРИРОДНЫХ РЕСУРСОВ
 ЖИВОТНОГО МИРА И ЭКОЛОГИИ КАЛУЖСКОЙ ОБЛАСТИ
 КОПИЯ ВЕРНА
 «2.50.11. 12 - 2020 г.
 Подпись _____

509	480425.30	1273781.51	картометрический	2.50	-
510	480460.52	1273739.59	картометрический	2.50	-
511	480467.06	1273701.96	картометрический	2.50	-
512	480503.95	1273686.39	картометрический	2.50	-
513	480574.27	1273680.63	картометрический	2.50	-
514	480667.71	1273707.67	картометрический	2.50	-
515	480691.44	1273717.13	картометрический	2.50	-
516	480754.36	1273755.30	картометрический	2.50	-
517	480869.31	1273755.30	картометрический	2.50	-
518	480877.94	1273737.33	картометрический	2.50	-
519	480869.31	1273693.35	картометрический	2.50	-
520	480834.09	1273645.08	картометрический	2.50	-
521	480811.63	1273576.83	картометрический	2.50	-
522	480814.91	1273521.64	картометрический	2.50	-
523	480856.73	1273459.30	картометрический	2.50	-
524	480853.02	1273408.99	картометрический	2.50	-
525	480868.83	1273357.61	картометрический	2.50	-
526	480866.46	1273290.41	картометрический	2.50	-
527	480907.56	1273152.87	картометрический	2.50	-
528	480878.59	1273083.39	картометрический	2.50	-
529	480882.77	1273023.54	картометрический	2.50	-
530	480916.26	1272969.48	картометрический	2.50	-
531	480970.80	1272953.67	картометрический	2.50	-
532	481038.78	1272981.34	картометрический	2.50	-
533	481140.75	1272992.40	картометрический	2.50	-
534	481190.55	1272961.58	картометрический	2.50	-
535	481230.08	1272922.84	картометрический	2.50	-
536	481276.72	1272791.62	картометрический	2.50	-
537	481256.16	1272764.75	картометрический	2.50	-
538	481179.49	1272759.21	картометрический	2.50	-
539	481098.06	1272759.08	картометрический	2.50	-
540	480977.99	1272676.18	картометрический	2.50	-
541	480946.31	1272560.64	картометрический	2.50	-
542	480937.14	1272427.09	картометрический	2.50	-
543	480971.96	1272278.44	картометрический	2.50	-
544	481017.86	1272182.03	картометрический	2.50	-
545	481080.01	1272114.15	картометрический	2.50	-
546	481144.65	1272078.37	картометрический	2.50	-
547	481217.09	1272041.88	картометрический	2.50	-
548	481297.93	1271994.28	картометрический	2.50	-
549	481319.63	1271909.92	картометрический	2.50	-
550	481355.03	1271824.96	картометрический	2.50	-
551	481413.72	1271735.12	картометрический	2.50	-
552	481442.59	1271693.92	картометрический	2.50	-
553	481477.28	1271601.70	картометрический	2.50	-
554	481523.76	1271569.04	картометрический	2.50	-
555	481604.44	1271430.36	картометрический	2.50	-
556	481645.76	1271422.20	картометрический	2.50	-
557	481663.65	1271379.05	картометрический	2.50	-
558	481722.57	1271312.11	картометрический	2.50	-

МИНИСТЕРСТВО ПРИРОДНЫХ РЕСУРСОВ
 И ЭКОЛОГИИ КАЛУЖСКОЙ ОБЛАСТИ
 КОПИЯ ВЕРНА
 2.50 № 12 - 2020 г.
 1789 лист

559	481769.44	1271270.21	картометрический	2.50	-
560	481799.20	1271359.57	картометрический	2.50	-
561	481819.72	1271398.53	картометрический	2.50	-
562	481854.37	1271461.50	картометрический	2.50	-
563	481888.81	1271502.63	картометрический	2.50	-
564	481901.49	1271512.38	картометрический	2.50	-
565	481911.25	1271505.56	картометрический	2.50	-
566	481918.57	1271486.03	картометрический	2.50	-
567	481962.89	1271419.03	картометрический	2.50	-
568	481963.83	1271385.95	картометрический	2.50	-
569	481935.46	1271279.51	картометрический	2.50	-
570	481921.99	1271217.01	картометрический	2.50	-
571	481922.48	1271200.41	картометрический	2.50	-
572	481932.73	1271196.99	картометрический	2.50	-
573	481942.00	1271187.22	картометрический	2.50	-
574	481941.51	1271165.26	картометрический	2.50	-
575	482039.39	1271122.58	картометрический	2.50	-
576	482133.94	1271220.61	картометрический	2.50	-
577	482205.06	1271360.23	картометрический	2.50	-
578	482254.80	1271387.69	картометрический	2.50	-
579	482321.24	1271417.70	картометрический	2.50	-
580	482374.15	1271424.14	картометрический	2.50	-
581	482406.94	1271382.33	картометрический	2.50	-
582	482404.48	1271321.67	картометрический	2.50	-
583	482426.62	1271270.02	картометрический	2.50	-
584	482464.14	1271223.05	картометрический	2.50	-
585	482499.58	1271194.61	картометрический	2.50	-
586	482546.30	1271110.17	картометрический	2.50	-
587	482595.57	1270988.30	картометрический	2.50	-
588	482625.38	1270948.89	картометрический	2.50	-
589	482643.55	1270940.32	картометрический	2.50	-
590	482691.70	1270950.80	картометрический	2.50	-
591	482736.16	1270928.84	картометрический	2.50	-
592	482796.12	1270876.81	картометрический	2.50	-
593	482835.56	1270819.73	картометрический	2.50	-
594	482859.74	1270826.09	картометрический	2.50	-
595	482909.57	1270637.09	картометрический	2.50	-
596	482918.39	1270573.79	картометрический	2.50	-
597	482954.90	1270390.78	картометрический	2.50	-
598	483021.79	1270393.21	картометрический	2.50	-
599	483056.24	1270384.41	картометрический	2.50	-
600	483092.40	1270249.13	картометрический	2.50	-
601	483130.95	1270209.03	картометрический	2.50	-
602	483195.72	1270219.06	картометрический	2.50	-
603	483241.48	1270199.53	картометрический	2.50	-
604	483244.05	1270141.44	картометрический	2.50	-
605	483230.17	1270098.77	картометрический	2.50	-
606	483237.89	1270064.00	картометрический	2.50	-
607	483284.28	1270045.34	картометрический	2.50	-
608	483263.87	1269999.70	картометрический	2.50	-

2.50
 МИНИСТЕРСТВО ПРИРОДНЫХ РЕСУРСОВ
 ЭКОЛОГИИ КАЛУЖСКОЙ ОБЛАСТИ
 КОПИЯ ВЕРНА
 2.50 № 12 - 2020г.
 Подпись: *(подпись)*

609	483305.73	1269997.00	картометрический	2.50	-
610	483360.95	1269969.78	картометрический	2.50	-
611	483482.49	1269931.63	картометрический	2.50	-
612	483514.89	1269916.72	картометрический	2.50	-
613	483545.02	1269898.63	картометрический	2.50	-
614	483603.02	1269847.42	картометрический	2.50	-
615	483699.73	1269758.24	картометрический	2.50	-
616	483761.17	1269692.77	картометрический	2.50	-
617	483893.45	1269542.49	картометрический	2.50	-
618	484028.36	1269404.90	картометрический	2.50	-
619	484075.85	1269363.38	картометрический	2.50	-
620	484235.28	1269206.83	картометрический	2.50	-
621	484323.45	1269115.78	картометрический	2.50	-
622	484351.29	1269087.63	картометрический	2.50	-
623	484372.28	1269084.46	картометрический	2.50	-
624	484574.78	1269116.18	картометрический	2.50	-
625	484775.18	1269014.56	картометрический	2.50	-
626	484899.00	1268907.41	картометрический	2.50	-
627	485020.78	1268851.27	картометрический	2.50	-
628	485212.94	1268702.60	картометрический	2.50	-
629	485352.12	1268546.02	картометрический	2.50	-
630	485438.99	1268392.92	картометрический	2.50	-
631	485483.91	1268348.94	картометрический	2.50	-
632	485585.27	1268258.76	картометрический	2.50	-
633	485701.21	1268182.70	картометрический	2.50	-
634	485809.65	1268157.86	картометрический	2.50	-
635	485847.45	1268145.80	картометрический	2.50	-
636	485990.35	1268114.00	картометрический	2.50	-
637	486082.15	1268109.60	картометрический	2.50	-
638	486084.60	1268105.34	картометрический	2.50	-
639	486204.17	1268004.12	картометрический	2.50	-
640	486501.68	1268087.00	картометрический	2.50	-
641	486602.35	1268129.53	картометрический	2.50	-
642	486758.28	1268114.09	картометрический	2.50	-
643	486777.80	1268113.10	картометрический	2.50	-
644	486914.13	1268106.65	картометрический	2.50	-
645	487011.17	1268073.93	картометрический	2.50	-
646	487166.62	1268056.12	картометрический	2.50	-
647	487308.37	1268074.00	картометрический	2.50	-
648	487415.08	1268144.96	картометрический	2.50	-
649	487515.18	1268283.75	картометрический	2.50	-
650	487613.22	1268294.30	картометрический	2.50	-
651	487748.18	1268304.84	картометрический	2.50	-
652	488297.00	1268372.60	картометрический	2.50	-
653	488425.88	1268349.12	картометрический	2.50	-
654	488580.08	1268346.75	картометрический	2.50	-
655	488831.55	1268192.55	картометрический	2.50	-
656	488946.21	1268146.04	картометрический	2.50	-
657	489062.95	1268130.38	картометрический	2.50	-
658	489224.16	1268113.71	картометрический	2.50	-

2.50
 МИНИСТЕРСТВО ПРИРОДНЫХ РЕСУРСОВ
 ЭКОЛОГИИ КАЛУЖСКОЙ ОБЛАСТИ
 КОПИЯ ВЕРНА
 «2.50 М. 12 - 2020 г.
 Подпись: (подпись)

659	489318.43	1268126.42	картометрический	2.50	-
660	489405.79	1268158.98	картометрический	2.50	-
661	489448.70	1268207.75	картометрический	2.50	-
662	489516.52	1268257.89	картометрический	2.50	-
663	489565.44	1268319.51	картометрический	2.50	-
664	489769.31	1268466.42	картометрический	2.50	-
665	489800.94	1268490.84	картометрический	2.50	-
666	489924.74	1268541.39	картометрический	2.50	-
667	489987.37	1268570.12	картометрический	2.50	-
668	490029.06	1268583.22	картометрический	2.50	-
669	490137.92	1268548.80	картометрический	2.50	-
670	490152.14	1268543.09	картометрический	2.50	-
1	490268.64	1268554.38	картометрический	2.50	-
3. Сведения о характерных точках части (частей) границы объекта					
Обозначение характерных точек части границы	Координаты, м		Метод определения координат характерной точки	Средняя квадратическая погрешность положения характерной точки (Mt), м	Описание обозначения точки на местности (при наличии)
	X	Y			
1	2	3	4	5	6
-	-	-	-	-	-

Раздел 3

Сведения о местоположении измененных (уточненных) границ объекта							
1. Система координат -							
2. Сведения о характерных точках границ объекта							
Обозначение характерных точек границ	Существующие координаты, м		Измененные (уточненные) координаты, м		Метод определения координат характерной точки	Средняя квадратическая погрешность положения характерной точки (Mt), м	Описание обозначения точки на местности (при наличии)
	X	Y	X	Y			
1	2	3	4	5	6	7	8
-	-	-	-	-	-	-	-
3. Сведения о характерных точках части (частей) границы объекта							
-	-	-	-	-	-	-	-

МИНИСТЕРСТВО ПРИРОДНЫХ РЕСУРСОВ
И ЭКОЛОГИИ КАЛУЖСКОЙ ОБЛАСТИ
КОПИЯ ВЕРНА
" 11 " 12 2020 г.
Подпись *[Подпись]*

План границ объекта

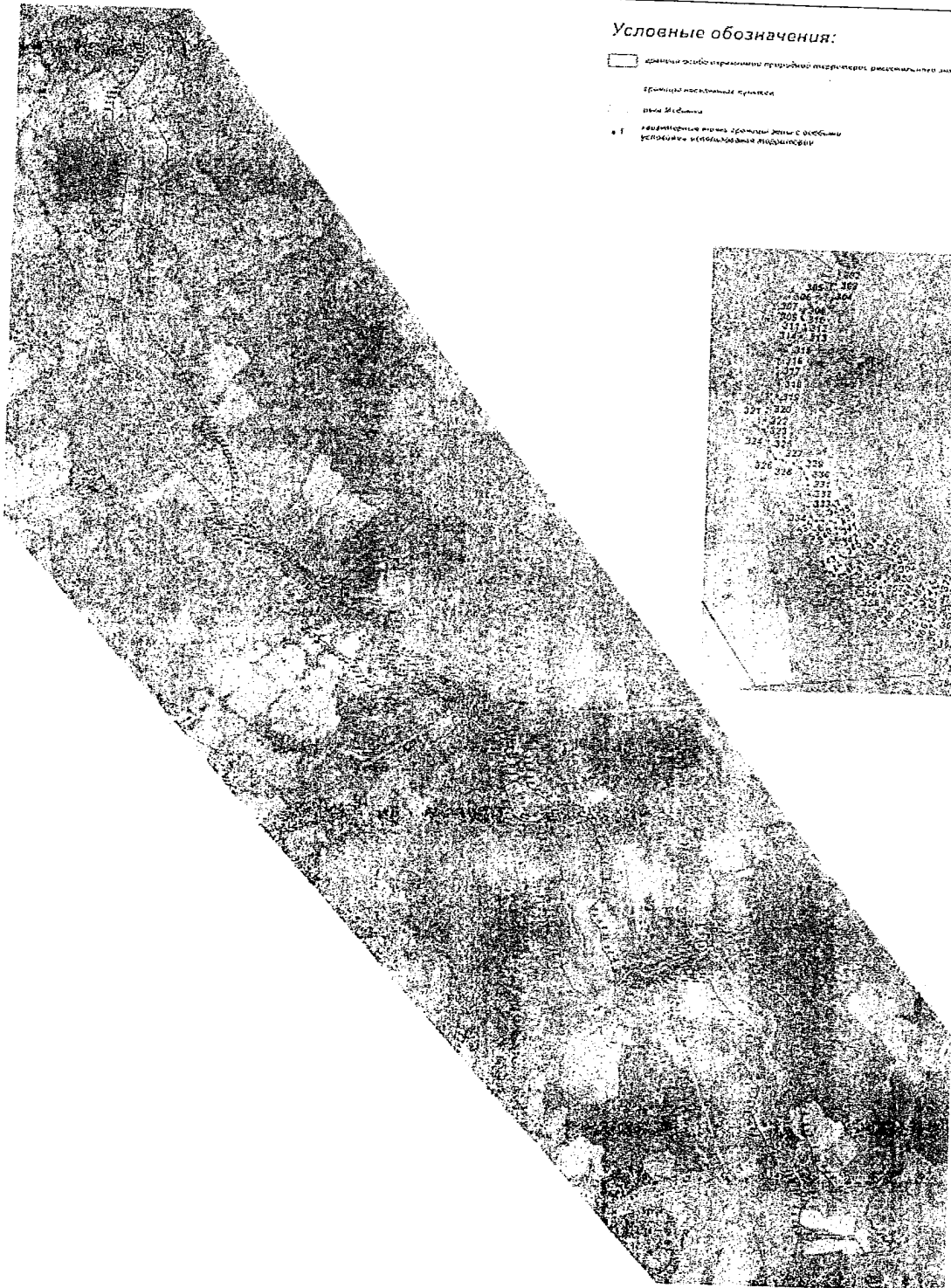

Условные обозначения:

- границы особо охраняемого природного территории, государственного значения
- границы населенных пунктов
- выш. местности
- 1 государственные точки границы земли с особыми условиями использования территорий

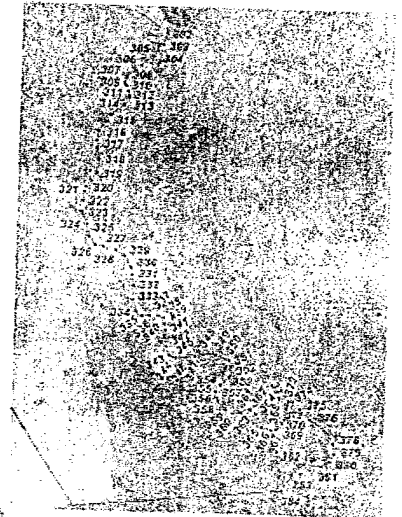

Масштаб 1 : 20 000.

МИНИСТЕРСТВО ПРИРОДНЫХ РЕСУРСОВ
И ЭКОЛОГИИ КАЛУЖСКОЙ ОБЛАСТИ
КОПИЯ ВЕРНА
" 11 " 12 2020 г.
Подпись *С. С. Орлов*

Приложение № 2
к приказу министерства
природных ресурсов и экологии
Калужской области
от 11.12.2020 № 1400-20

Режим особой охраны особо охраняемой природной территории регионального значения – памятника природы «Р. Медынка с охранным ландшафтом»

1. На территории, на которой находится особо охраняемая природная территория регионального значения – памятник природы «Р. Медынка с охранным ландшафтом», запрещается всякая деятельность, влекущая за собой нарушение сохранности памятника природы, в том числе:

1.1. Строительство объектов капитального строительства, не связанное с обеспечением функционирования памятника природы, за исключением случаев, указанных в подпункте 3.1 настоящего приложения.

1.2. Нарушение почвенного покрова, производство земляных работ, за исключением проведения мероприятий по сохранению и восстановлению памятника природы.

1.3. Проведение геологоразведочных работ, поиск и добыча полезных ископаемых.

1.4. Деятельность, влекущая за собой изменение гидрологического режима.

1.5. Загрязнение и засорение поверхностных и подземных вод, сброс сточных вод.

1.6. Применение удобрений и ядохимикатов.

1.7. Рубка древесной и кустарниковой растительности, нарушение растительного покрова, за исключением проведения научных исследований и проведения мероприятий по сохранению и восстановлению памятника природы.

1.8. Уничтожение редких и находящихся под угрозой исчезновения объектов растительного и животного мира, занесенных в Международную Красную книгу, Красную книгу Российской Федерации и (или) Красную книгу Калужской области, а также действия, которые могут привести к гибели, снижению численности, сокращению ареала распространения или нарушению среды их обитания (произрастания);

1.9. Сброс отходов производства и потребления вне специально отведенных для этого мест, складирование, размещение, захоронение всех видов отходов, материалов, грунтов, снега.

1.10. Разведение костров, сжигание сухих листьев и травы.

1.11. Движение и стоянка моторных лодок, гидроциклов и иных водных моторных транспортных средств, а также механических транспортных средств вне существующей дорожно-тропиночной сети, не связанные с обеспечением функционирования памятника природы.

1.12. Расширение существующей дорожно-тропиночной сети.

1.13. Выгул, прогон и выпас сельскохозяйственных животных.

1.14. Повреждение ограждений, информационных знаков, стендов, указателей и других объектов инфраструктуры памятника природы.

2. Режим особой охраны особо охраняемой природной территории регионального значения – памятника природы «Р. Медынка с охранным ландшафтом» устанавливается бессрочно.

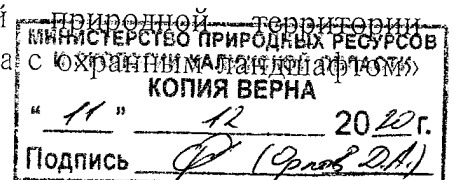

3. На особо охраняемой природной территории регионального значения – памятнике природы «Р. Медынка с охранным ландшафтом» допускается по согласованию с министерством природных ресурсов и экологии Калужской области:

3.1. Строительство линейных объектов при условии наличия в предусмотренных законодательством случаях разрешения, выданного министерством природных ресурсов и экологии Калужской области в установленном законодательством порядке.

3.2. Эксплуатация, ремонт, регламентное обслуживание и реконструкция существующих объектов капитального строительства, линейных объектов (при условии наличия в предусмотренных законодательством случаях разрешения, выданного министерством природных ресурсов и экологии Калужской области в установленном законодательством порядке) и некапитальных строений, сооружений, не влекущие за собой нарушение сохранности памятника природы.

3.3. Проведение противопожарных, санитарно-оздоровительных и иных профилактических мероприятий, необходимых для обеспечения противопожарной безопасности и поддержания санитарных свойств территории памятника природы, а также мероприятий по воспроизводству лесов.

3.4. Использование биологических мер борьбы с вредителями леса.

3.5. Устройство гнездовий для птиц.

3.6. Проведение научных исследований, включая экологический мониторинг.

3.7. Организация эколого-просветительских (проведение учебно-познавательных экскурсий, организация и обустройство экологических учебных троп) мероприятий.

